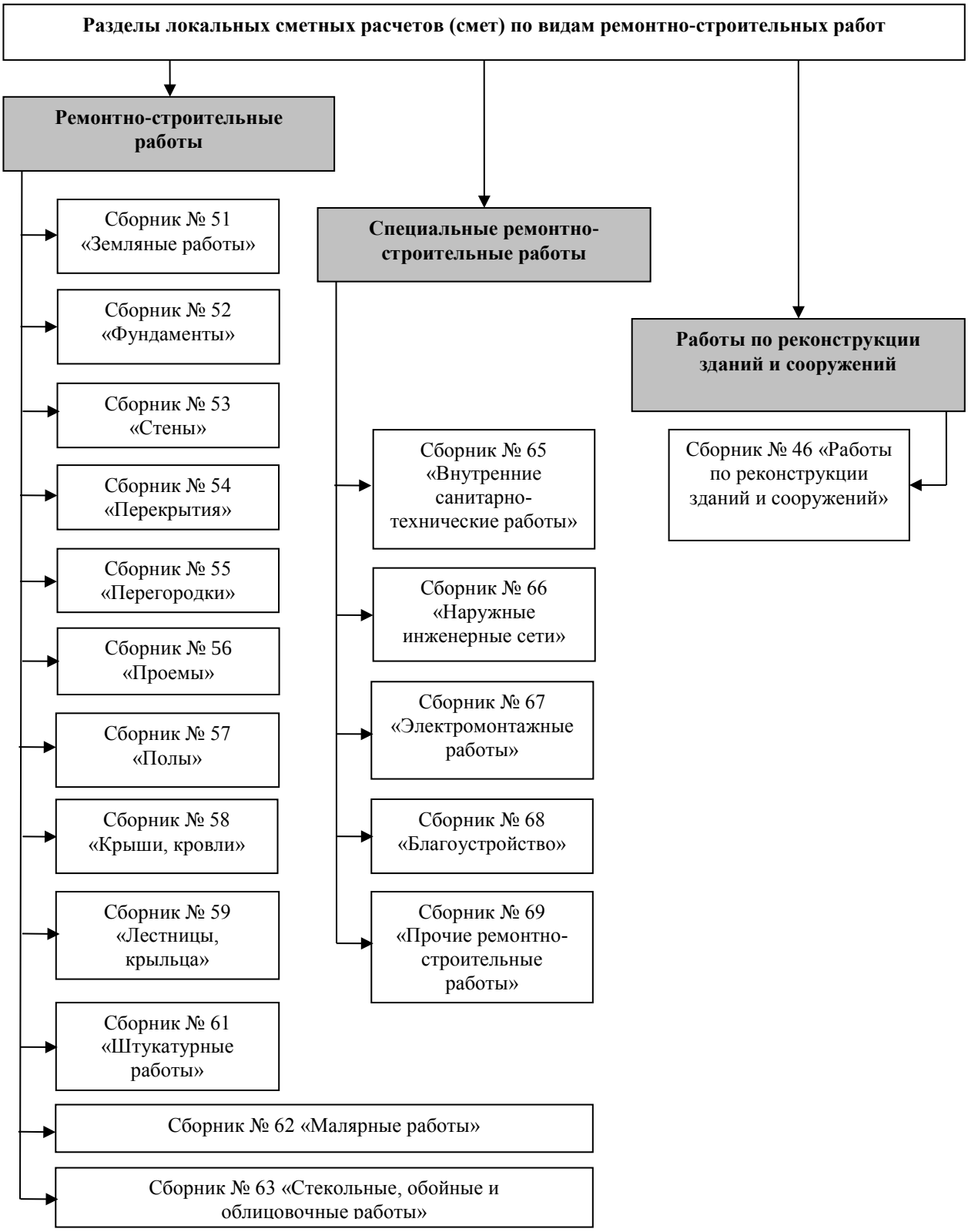Сборники федеральных единичных расценок на ремонтно-строительные работы (ФЕРр) и сборник ФЕР № 46